



RYBONE

PT

CATÁLOGO BATAS CIRÚRGICA

BATAS CIRÚRGICA





BATAS CIRÚRGICAS

MATERIAIS:

SMS



Consiste em 3 camadas separadas coladas termicamente ou com adesivo.

SMMS



Consiste em 4 camadas separadas coladas termicamente ou com adesivo.

SPUNFLEX



O produto é formado pela laminação do tecido spunbond com o filme, por ser pouco absorvente, é utilizado apenas no pano de fundo da mesa.

DUBLEX

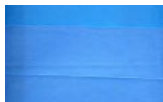

É composto por um filme de polietileno e um absorvente (banda química). A parte absorvente tem maior absorção em comparação com o spunbond.

TRIFLEX

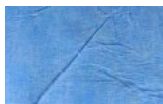

Consiste em 3 camadas de material. É formado pela laminação absorvente + filme de polietileno + spunbond entretela entre si.

PP



"Polipropileno".

PE



"Polietileno".



BATAS CIRÚRGICAS

BATAS CIRÚRGICAS

STANDARD



BATAS CIRÚRGICAS

STANDARD





STANDARD

ESPECIFICAÇÕES DO PRODUTO:

PRODUTO : Bata Cirúrgica STANDARD

USO PRETENDIDO : Vestuário de proteção para operações cirúrgicas



DIMENSÕES (CM) BATAS CIRURGICAS STANDARD

PRODUTO REF.	CDM (INFARMED)	TAMANHO	A	B	C	D	E
321.03.S01.01	24484091	S	110	100	29	56	140
322.03.S01.01	24484105	M	115	105	29	58	145
323.03.S01.01	24484113	L	127	117	29	60	150
324.03.S01.01	24484121	XL	135	125	32	63	160
325.03.S01.01	74246364	XXL	145	135	32	65	160



STANDARD

ESPECIFICAÇÕES DO PRODUTO :

TIPO DE MATERIAL: 45GMS (15+15+15 SMS)
COR: AZUL
EMBALAGEM: Embalagem individual estéril, composta por bata, 2 toalhas de mão e um invólucro de TNT estéril ao redor da bata, para maior proteção no manuseamento.
TIPO DE ESTERELIZAÇÃO: Esterilização por óxido de etileno de acordo com EN 11135.
ROTULO: Os produtos possuem etiquetas com data de fabricação, número do lote, prazo de validade, número de referência, marcação CE, nome e endereço do fabricante, tamanho e 2 a 4 etiquetas autoadesivas destacáveis, impressas na etiqueta.
IDIOMA: Inglês, Alemão, Francês, Espanhol, Português, Italiano e Turco.

DATA DE VALIDADE: 3 ANOS.
OUTRAS CARACTERÍSTICAS: As batas cirúrgicas possuem 4 tiras de ajuste (resistentes à tração) e uma tira de velcro no pescoço, permitindo o manuseio com técnica asséptica; Há um cartão de transferência de duas cores na cintura, nas alças externas de ajuste, para facilitar seu uso; Possui punhos de malha elástica; Dobra com a face externa para dentro para permitir manuseio sem contaminação; Tamanho etiquetado na gola da bata, visível no interior após a abertura; Costuras termosseladas por ultrassons; Tecido altamente respirável, adaptável, leve e muito resistente; Resistente ao rasgo, punção, torção e abrasão.

INFORMAÇÕES LOGÍSTICAS: 40 peças/caixa (40x60x40) ou 100 peças/caixa (50x80x50)
--



2292, classe I - estéril

In compliance with EN13795, ISO13795-1, ISO13795-2, ISO13795-3 standards.



TIO Medikal Tıbbi Ürünler Tur.İns.San.ve Tic. Ltd.Şti. 5746/7 sok. No:8 Izmir / Turkey Tel:+90 232 484 33 11 www.tiomedikal.com

www.rybonemedical.com



STANDARD

ESPECIFICAÇÕES DO PRODUTO :

ROTULO "BASE"



EMBALAGEM "BASE"



2292, classe I - estéril

In compliance with
EN13795, ISO13795-1,
ISO13795-2, ISO13795-
3 standards.



**TIO Medikal Tıbbi Ürünler Tur.Ins.San.ve
Tic. Ltd.Şti.** 5746/7 sok. No:8 Izmir /
Turkey Tel:+90 232 484 33 11
www.tiomedikal.com





BATAS CIRÚRGICAS

BATAS CIRÚRGICAS

REFORÇADAS



BATAS CIRÚRGICAS

REFORÇADA

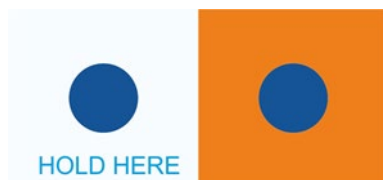
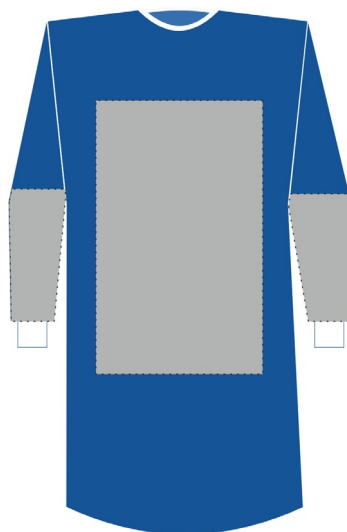



REFORÇADA

ESPECIFICAÇÕES DO PRODUTO :

PRODUTO : Bata Cirúrgica **REFORÇADA**

USO PRETENDIDO : Vestuário de proteção para operações cirúrgicas

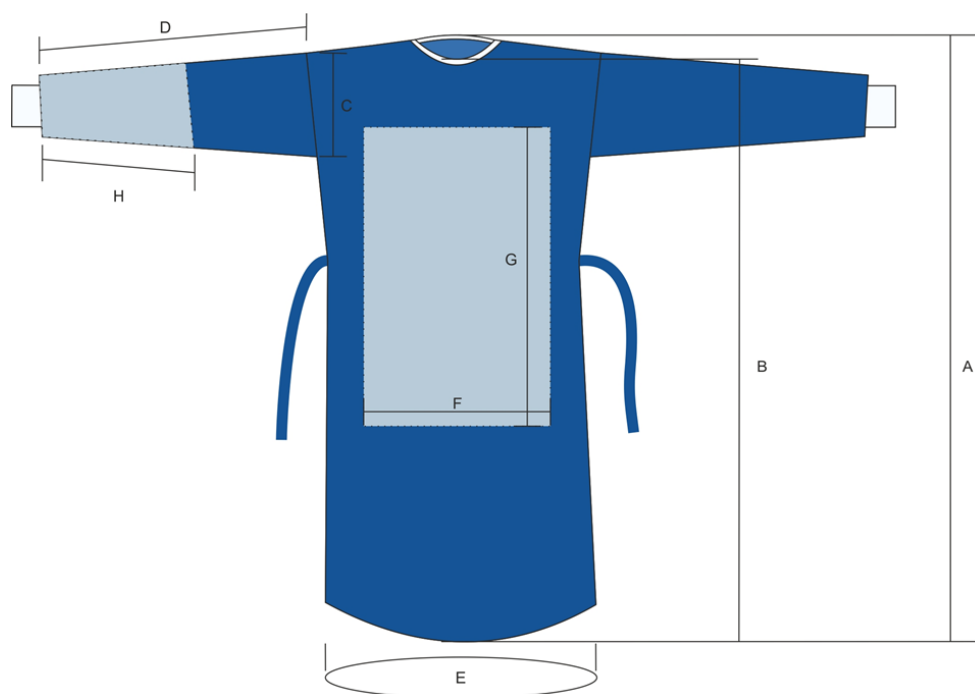

DIMENSÕES (CM) BATAS CIRURGICAS REFORÇADAS

PRODUTO REF.	CDM (INFARMED)	TAMANHO	A	B	C	D	E	F	G
311.03.R.01.01	24484067	S	110	100	29	56	140	50	70
312.03.R.01.01	24484075	M	115	105	29	58	145	50	70
313.03.R.01.01	24484083	L	127	117	29	60	150	50	70
314.03.R.01.01	24419656	XL	135	125	32	63	160	50	85
315.03.R.01.01	62986813	XXL	145	135	32	65	160	50	100



REFORÇADA

ESPECIFICAÇÕES DO PRODUTO :

TIPO DE MATERIAL:

35 GSM SMS + 28 GSM material de proteção (13GSM PE+ 15GSM Spunbond) (+-5%). 63GSM

COR:

AZUL

EMBALAGEM:

Embalagem individual estéril, composta por bata, 2 toalhas de mão e um invólucro de TNT estéril ao redor da bata, para maior proteção no manuseamento.

TIPO DE ESTERELIZAÇÃO:

Esterilização por óxido de etileno de acordo com EN 11135.

ROTULO:

Os produtos possuem etiquetas com data de fabricação, número do lote, prazo de validade, número de referência, marcação CE, nome e endereço do fabricante, tamanho e 2 a 4 etiquetas autoadesivas destacáveis, impressas na etiqueta.

IDIOMA: Inglês, Alemão, Francês, Espanhol, Português, Italiano e Turco.

DATA DE VALIDADE:

3 ANOS.

OUTRAS CARACTERÍSTICAS:

As batas cirúrgicas possuem 4 tiras de ajuste (resistentes à tração) e uma tira de velcro no pescoço, permitindo o manuseio com técnica asséptica;
Há um cartão de transferência de duas cores na cintura, nas alças externas de ajuste, para facilitar seu uso; Possui punhos de malha elástica;
Dobra com a face externa para dentro para permitir manuseio sem contaminação;
Tamanho etiquetado na gola da bata, visível no interior após a abertura;
Costuras termosseladas por ultrassons;
Tecido altamente respirável, adaptável, leve e muito resistente; Resistente ao rasgo, punção, torção e abrasão.

INFORMAÇÕES LOGÍSTICAS: 40 peças/caixa (40x60x40) ou 90 peças/caixa (50x80x50)



2292, classe I - estéril

In compliance with EN13795, ISO13795-1, ISO13795-2, ISO13795-3 standards.



TIO Medikal Tıbbi Ürünler Tur.Ins.San.ve Tic. Ltd.Sti. 5746/7 sok. No:8 Izmir / Turkey Tel:+90 232 484 33 11 www.tiomedikal.com

www.rybonemedical.com



REFORÇADA

ESPECIFICAÇÕES DO PRODUTO :

INTERIOR:



ROTULO "BASE"

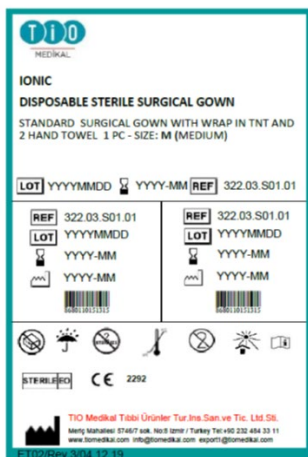

EMBALAGEM "BASE"



2292, classe I - estéril

In compliance with EN13795, ISO13795-1,
ISO13795-2, ISO13795-3 standards.



TIO Medikal Tıbbi Ürünler Tur.İns.San.ve Tic. Ltd.Şti. 5746/7 sok.
No:8 İzmir / Turkey Tel:+90 232 484 33 11 www.tiomedikal.com





BATAS CIRÚRGICAS

BATAS CIRÚRGICAS

EXTRA REFORÇADAS



BATAS CIRÚRGICAS

EXTRA REFORÇADAS

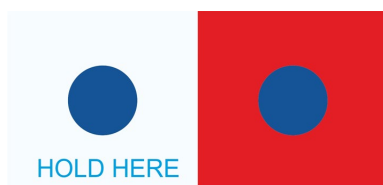
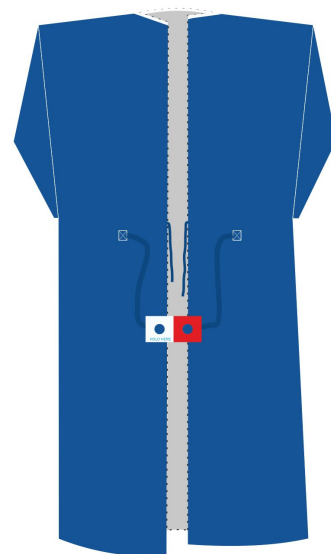



EXTRA REFORÇADA

ESPECIFICAÇÕES DO PRODUTO:

PRODUTO : Bata Cirúrgica **EXTRA REFORÇADA**

USO PRETENDIDO : Vestuário de proteção para operações cirúrgicas

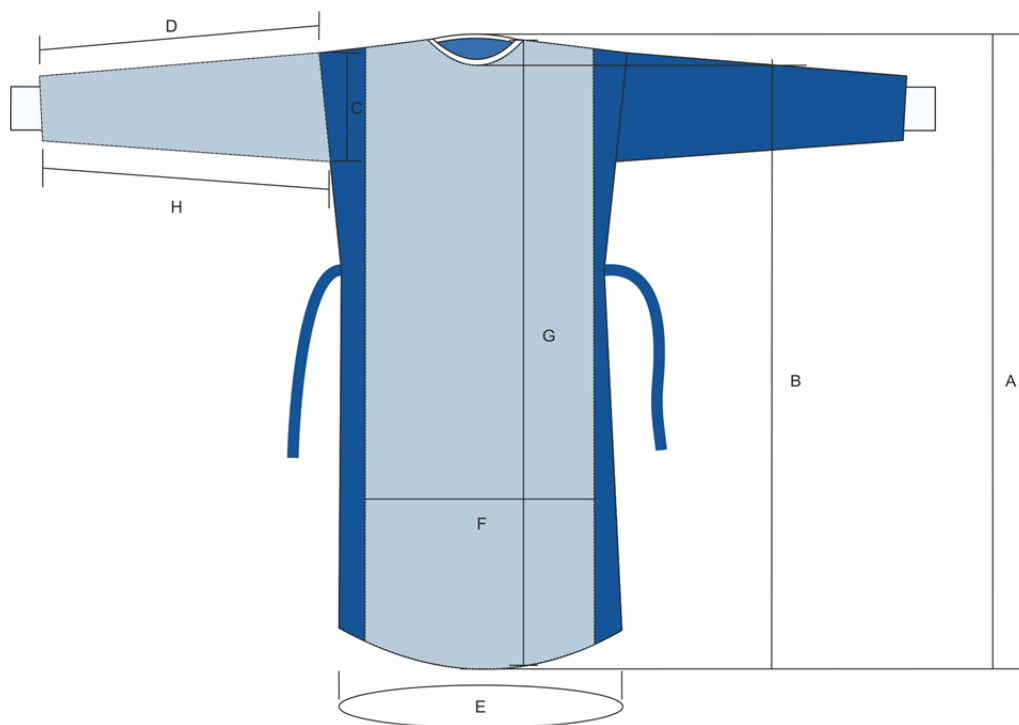

DIMENSÕES (CM) BATAS CIRURGICAS EXTRA REFORÇADAS

PRODUTO REF.	CDM (INFARMED)	TAMANHO	A	B	C	D	E	F	G
331.03.F01.01	24484130	S	110	100	29	56	140	70	110
332.03.F01.01	24484148	M	115	105	29	58	145	72,5	115
333.03.F01.01	24484156	L	127	117	29	60	150	75	127
334.03.F01.01	24484164	XL	135	125	32	63	160	80	135
335.03.F01.01	73432997	XXL	145	135	32	65	160	80	145



EXTRA REFORÇADA

ESPECIFICAÇÕES DE PRODUTO:

TIPO DE MATERIAL:

35 GSM SMS + 28GSM material de proteção (13GSM PE+ 15GSM Spunbond) (+-5%). 63GSM

COR:

AZUL

EMBALAGEM:

Embalagem individual estéril, composta por bata, 2 toalhas de mão e um invólucro de TNT estéril ao redor da bata, para maior proteção no manuseamento.

TIPO DE ESTERELIZAÇÃO:

Esterilização por óxido de etileno de acordo com EN 11135.

ROTULO:

Os produtos possuem etiquetas com data de fabricação, número do lote, prazo de validade, número de referência, marcação CE, nome e endereço do fabricante, tamanho e 2 a 4 etiquetas autoadesivas destacáveis, impressas na etiqueta.

IDIOMA: Inglês, Alemão, Francês, Espanhol, Português, Italiano e Turco.

DATA DE VALIDADE:

3 ANOS.

OUTRAS CARACTERÍSTICAS:

As batas cirúrgicas possuem 4 tiras de ajuste (resistentes à tração) e uma tira de velcro no pescoço, permitindo o manuseio com técnica asséptica;

Há um cartão de transferência de duas cores na cintura, nas alças externas de ajuste, para facilitar seu uso; Possui punhos de malha elástica;

Dobra com a face externa para dentro para permitir manuseio sem contaminação;

Tamanho etiquetado na gola da bata, visível no interior após a abertura;

Costuras termosseladas por ultrassons;

Tecido altamente respirável, adaptável, leve e muito resistente; Resistente ao rasgo, punção, torção e abrasão.

INFORMAÇÕES LOGÍSTICAS: 40 peças/caixa (40x60x40) ou 90 peças/caixa (50x80x50)



2292, classe I - estéril

In compliance with EN13795, ISO13795-1, ISO13795-2, ISO13795-3 standards.



TIO Medikal Tıbbi Ürünler Tur.İns.San.ve Tic. Ltd.Şti. 5746/7 sok. No:8 Izmir / Turkey Tel:+90 232 484 33 11 www.tiomedikal.com

www.rybonemedical.com



EXTRA REFORÇADA

ESPECIFICAÇÕES DE PRODUTO:

INTERIOR:



ROTULO "BASE"

EMBALAGEM "BASE"



2292, classe I - estéril

In compliance with EN13795, ISO13795-1,
ISO13795-2, ISO13795-3 standards.



TIO Medikal Tıbbi Ürünler Tur.İns.San.ve Tic. Ltd.Şti. 5746/7 sok.
No:8 İzmir / Turkey Tel:+90 232 484 33 11 www.tiomedikal.com





BATAS CIRÚRGICAS

BATAS CIRÚRGICAS

**TOTALMENTE REFORÇADAS
TRIFLEX**



BATAS CIRÚRGICAS

TOTALMENTE REFORÇADAS TRIFLEX

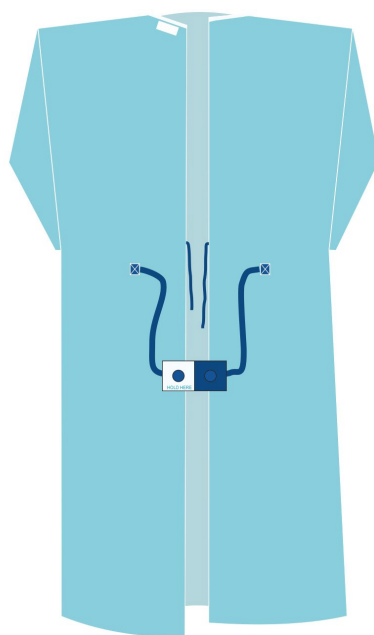



TOTALMENTE REFORÇADA TRIFLEX

ESPECIFICAÇÕES DE PRODUTO:

PRODUTO : Bata Cirúrgica **TOTALMENTE REFORÇADA TRIFLEX**

USO PRETENDIDO : Vestuário de proteção para operações cirúrgicas

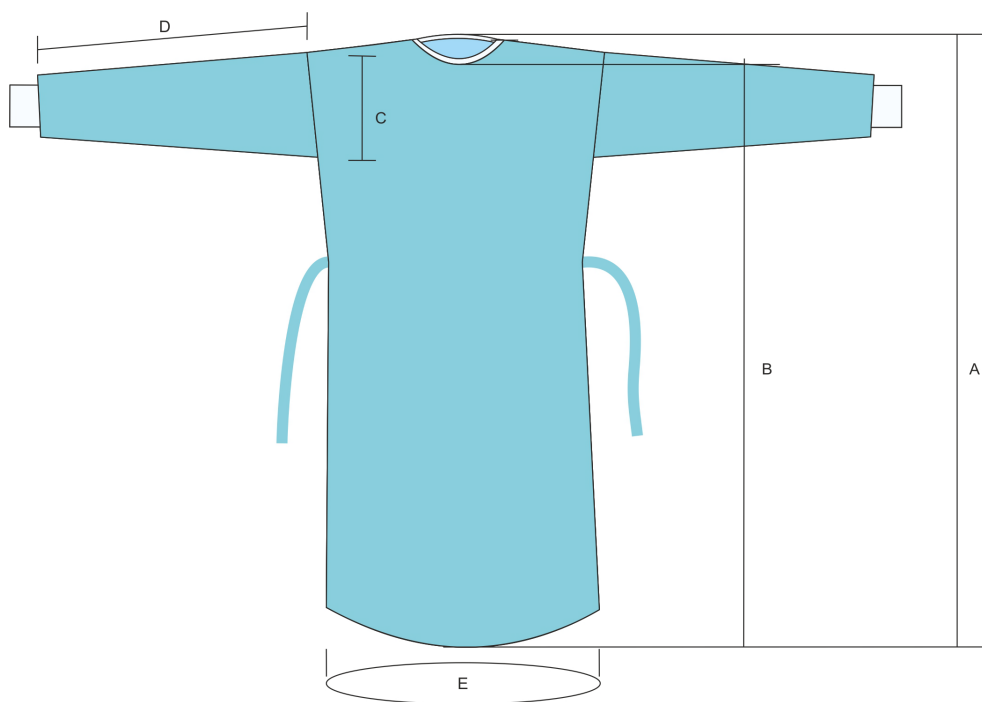

DIMENSÕES (CM) BATAS CIRURGICAS TOTALMENTE REFORÇADAS TRIFLEX

PRODUTO REF.	CDM (INFARMED)	TAMANHO	A	B	C	D	E
381.03.S01.01	74246372	S	110	100	29	56	140
382.03.S01.01	74246380	M	115	105	29	58	145
383.03.S01.01	74246399	L	127	117	29	60	150
384.03.S01.01	74246402	XL	135	125	32	63	160
385.03.S01.01	74246410	XXL	145	135	32	65	160



TOTALMENTE REFORÇADA TRIFLEX

ESPECIFICAÇÃO DE PRODUTO:

TIPO DE MATERIAL:

68 GSM material TRIFLEX

COR:

AZUL

EMBALAGEM:

Embalagem individual estéril, composta por bata, 2 toalhas de mão e um invólucro de TNT estéril ao redor da bata, para maior proteção no manuseamento.

TIPO DE ESTERELIZAÇÃO:

Esterilização por óxido de etileno de acordo com EN 11135.

ROTULO:

Os produtos possuem etiquetas com data de fabricação, número do lote, prazo de validade, número de referência, marcação CE, nome e endereço do fabricante, tamanho e 2 a 4 etiquetas autoadesivas destacáveis, impressas na etiqueta.

IDIOMA: Inglês, Alemão, Francês, Espanhol, Português, Italiano e Turco.

DATA DE VALIDADE:

3 ANOS.

OUTRAS CARACTERÍSTICAS:

As batas cirúrgicas possuem 4 tiras de ajuste (resistentes à tração) e uma tira de velcro no pescoço, permitindo o manuseio com técnica asséptica;
Há um cartão de transferência de duas cores na cintura, nas alças externas de ajuste, para facilitar seu uso; Possui punhos de malha elástica;
Dobra com a face externa para dentro para permitir manuseio sem contaminação;
Tamanho etiquetado na gola da bata, visível no interior após a abertura;
Costuras termosseladas por ultrassons;
Tecido altamente respirável, adaptável, leve e muito resistente; Resistente ao rasgo, punção, torção e abrasão.

INFORMAÇÕES LOGÍSTICAS: 40 peças/caixa (40x60x40) ou 90 peças/caixa (50x80x50)



2292, classe I - estéril

In compliance with EN13795, ISO13795-1, ISO13795-2, ISO13795-3 standards.



TIO Medikal Tıbbi Ürünler Tur.İns.San.ve Tic. Ltd.Şti. 5746/7 sok. No:8 Izmir / Turkey Tel:+90 232 484 33 11 www.tiomedikal.com



TOTALMENTE REFORÇADA TRIFLEX

ESPECIFICAÇÃO DE PRODUTO:

ROTULO "BASE"



EMBALAGEM "BASE"



2292, classe I - estéril

In compliance with
EN13795, ISO13795-1,
ISO13795-2, ISO13795-
3 standards.



**TIO Medikal Tıbbi Ürünler Tur.İns.San.ve
Tic. Ltd.Şti.** 5746/7 sok. No:8 İzmir /
Turkey Tel:+90 232 484 33 11
www.tiomedikal.com





BATAS CIRÚRGICAS



TELEFONE: +351 210 187 169 | E-mail: medical@rybone.pt

Website: www.rybonemedical.com

Nos termos do disposto no Decreto-Lei n.º 145/2009, de 17 de junho, e na Deliberação n.º 515/2010, pelo presente certifica a Diretora da Direção de Inspeção e Licenciamentos do INFARMED, I.P. a notificação do exercício da atividade de DISTRIBUIÇÃO POR GROSSO de dispositivos médicos nos termos comunicados a esta autoridade, conforme requerimento apresentado por RYBONE LDA., NIPC515326941.CERTIFICADO N.º 056/DM/2020/V01/2020